DRIFT AWAY

2009 | 01h30 | Long métrage | Fiction | Français | Tous publics

GÉNÉRIQUE

Réalisation : Daniel Sicard
Scénario : Emilie Hedayat-Najad | Daniel Sicard
Avec : Laurent Lacotte | Laetitia Spigarelli | Manuel Vallade

PRODUCTION, DISTRIBUTION, ...

Distribution : Zelig Films Distribution
Visa n° : 124.608
Date de sortie nationale : 19/12/2012

SOUTIENS

| CNC | Région Bretagne

MOTS CLÉS

relation amoureuse | amitié | crise existentielle

LIEU(X) DE TOURNAGE

Santec (29250)

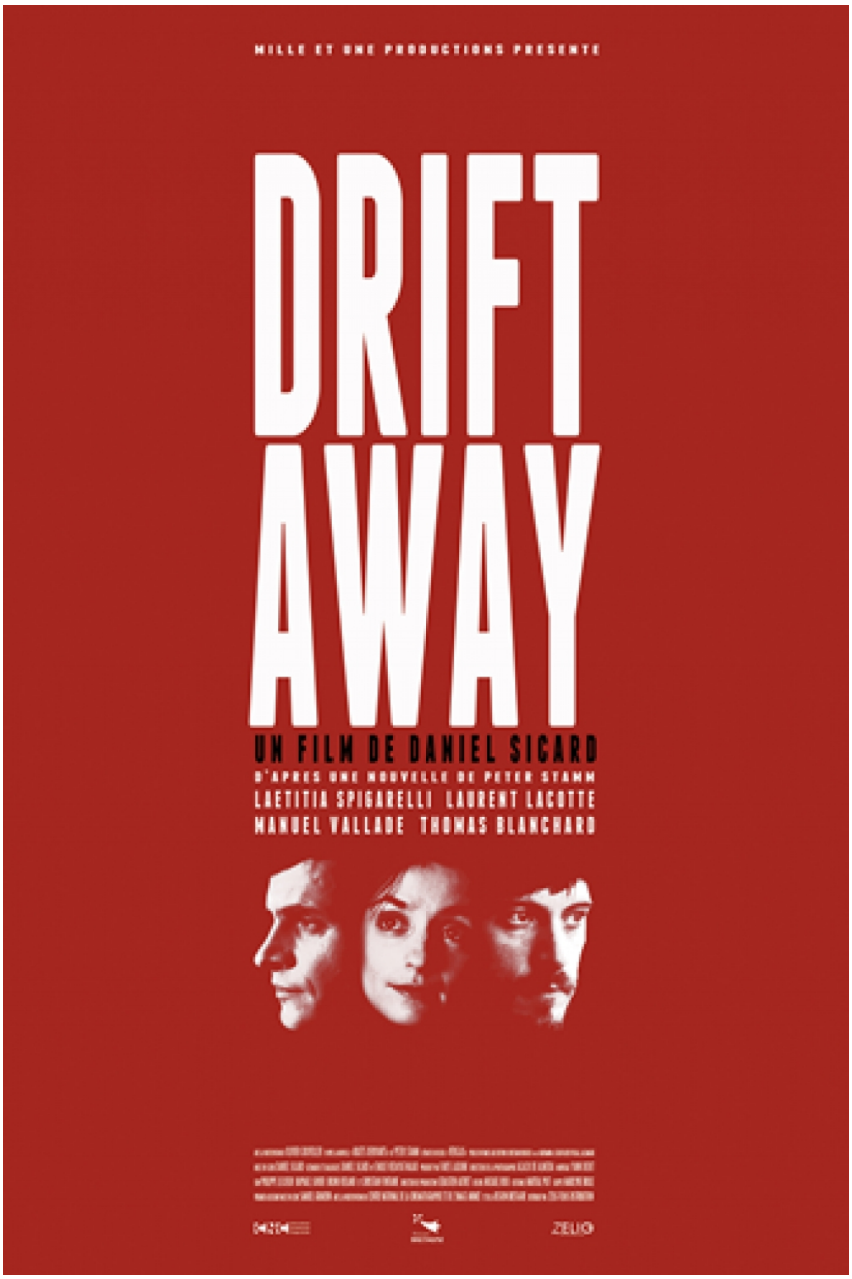

SYNOPSIS

D'après la nouvelle de Peter Stamm « Objets dérivants ». Marquée par de profondes blessures, Bahareh vit cloîtrée dans un appartement. Pour se procurer un peu d'argent, elle prend comme sous-locataire Robert. Un soir, il lui présente ses deux meilleurs amis, Cyril et Werner. Leur rencontre, hantée par les non-dits, prend un tour étrange, révélateur d'un profond malaise.

CRITIQUE

Une œuvre racée et contemplative qui témoigne d'une vraie personnalité à suivre. - Positif