EVA NE DORT PAS

2015 | 01h25 | Long métrage | Fiction | Espagnol | Tous publics

GÉNÉRIQUE

Réalisation : Pablo Agüero
Scénario : Pablo Agüero
Avec : Daniel Fanego | Gael Garcia Bernal | Denis Lavant

PRODUCTION, DISTRIBUTION, ...

Production : Tita productions
Distribution : Pyramide Distribution
Date de sortie nationale : 06/04/2016

MOTS CLÉS

histoire | politique | femmes

PRIX & SÉLECTIONS EN FESTIVALS

Toronto International Film Festival, San Sebastian Film Festival, Mar del Plata International Film Festival et 28 autres sélections

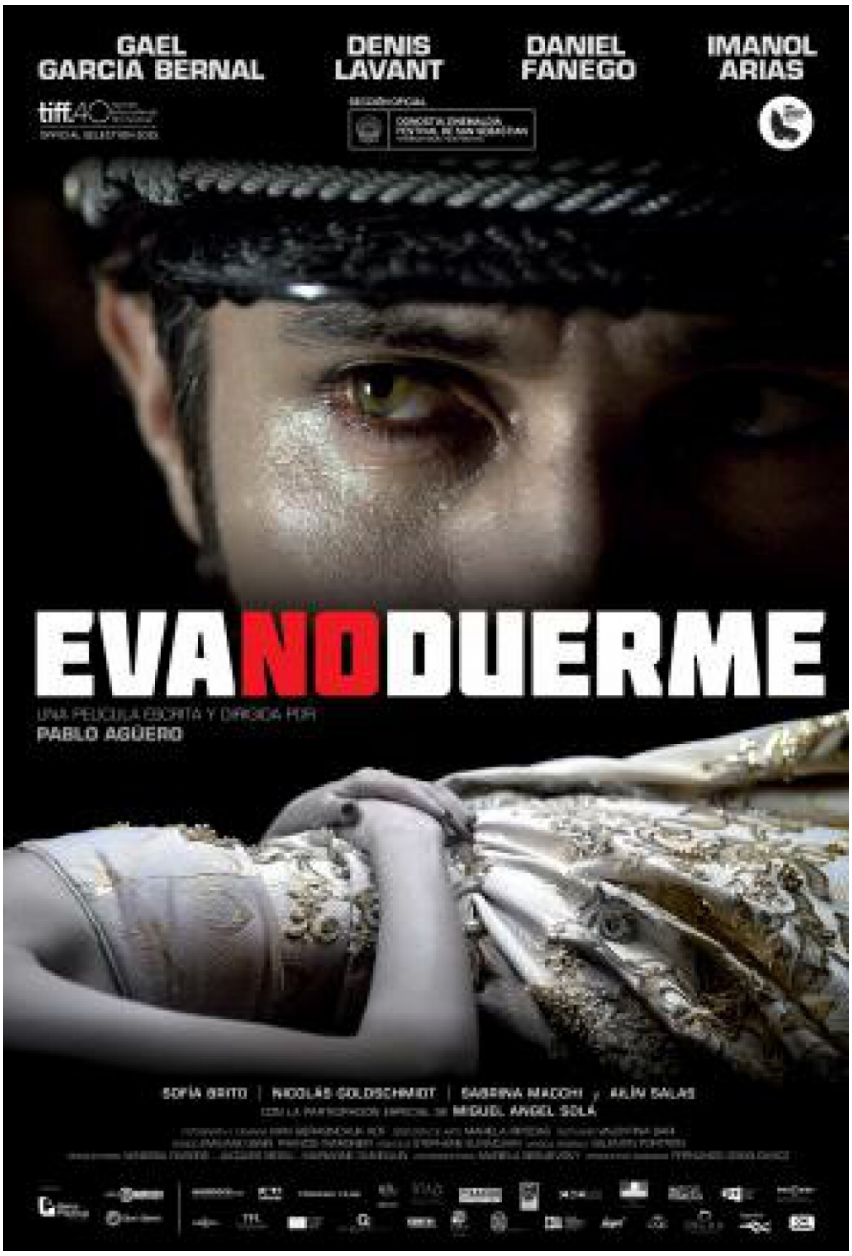

SYNOPSIS

1952, Eva Perón vient de mourir à 33 ans. Elle est la figure politique la plus aimée et la plus haïe d'Argentine. On charge un spécialiste de l'embaumer. Des années d'effort, une parfaite réussite. Mais les coups d'état se succèdent et certains dictateurs veulent détruire jusqu'au souvenir d'Evita dans la mémoire populaire. Son corps devient l'enjeu des forces qui s'affrontent pendant 25 ans. Durant ce quart de siècle, Evita aura eu plus de pouvoir que n'importe quelle autre personnalité de son vivant.