LES CLÉS DU PARADIS

1991 | 01h40 | Long métrage | Fiction | Français | Tous publics

GÉNÉRIQUE

Réalisation : Philippe De Broca
Scénario : Philippe De Broca | Alexandre Jardin
Avec : Pierre Arditi | Gérard Jugnot | Philippine Leroy-Beaulieu

PRODUCTION, DISTRIBUTION, ...

Distribution : Alter Films
Visa n° : 76522

MOTS CLÉS

relation amoureuse | crise existentielle

LIEU(X) DE TOURNAGE

Arradon (56610) | Auray (56400) | Locmariaquer (56740) | Quiberon (56170) | La Trinité-sur-Mer (56470) | Vannes (56000)

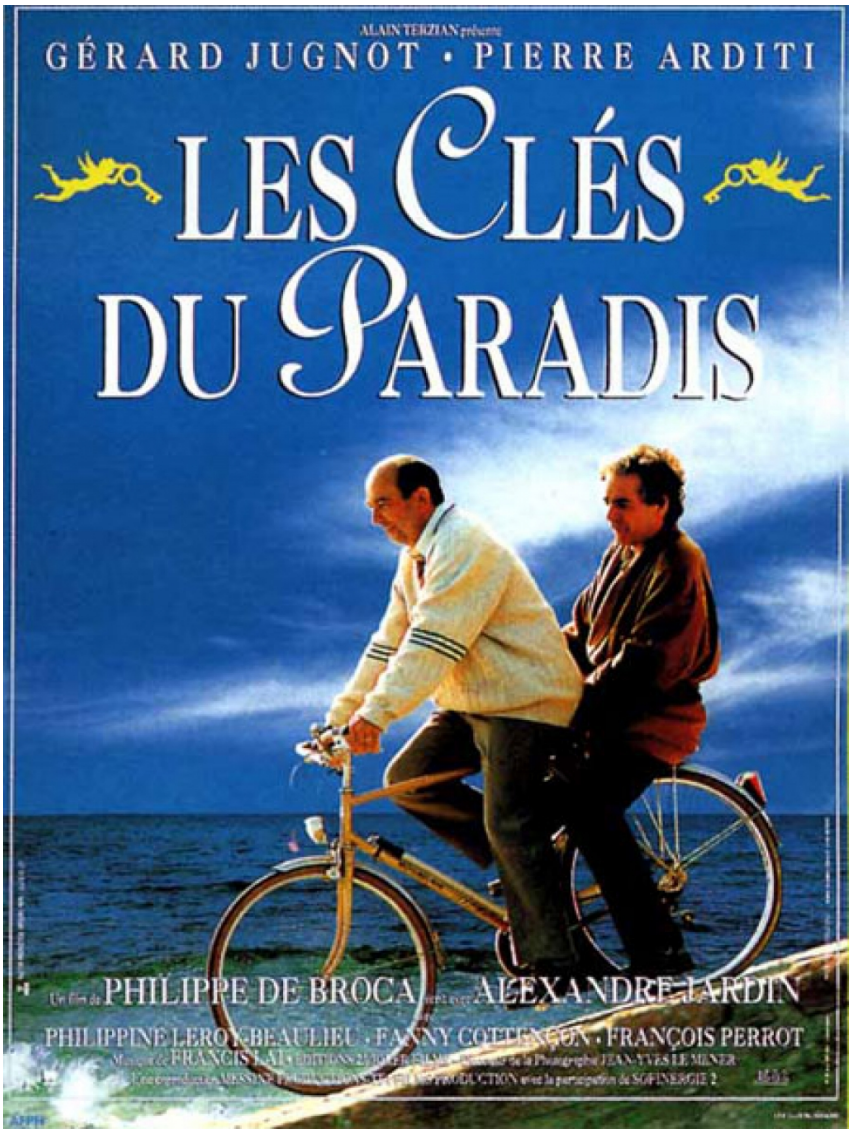

SYNOPSIS

Gaspard Caveilhac, célèbre écrivain parisien, est loin d'être comblé par sa vie privée. Il part quelques jours se reposer chez son frère, Paul, modeste professeur de français dans une petite ville de Bretagne. Il lui propose alors d'échanger leurs vies...