LIVIDE

2010 | 01h30 | Long métrage | Fiction | Français | Avertissement

GÉNÉRIQUE

Réalisation : Alexandre Bustillo | Julien Maury

Scénario : Alexandre Bustillo | Julien Maury

Avec : Chloé Coulloud | Jeremy Kapone | Félix Moati

PRODUCTION, DISTRIBUTION, ...

Distribution : SND

Visa n° : 123.083

Date de sortie nationale : 07/12/2011

MOTS CLÉS

conte

LIEU(X) DE TOURNAGE

Douarnenez (29100) | Locronan (29180) | Quimper (29000)

PRIX & SÉLECTIONS EN FESTIVALS

Festival du film français au Japon, Festival International du Film de Toronto, Black Nights Film Festival de Tallinn, et une autre sélection.

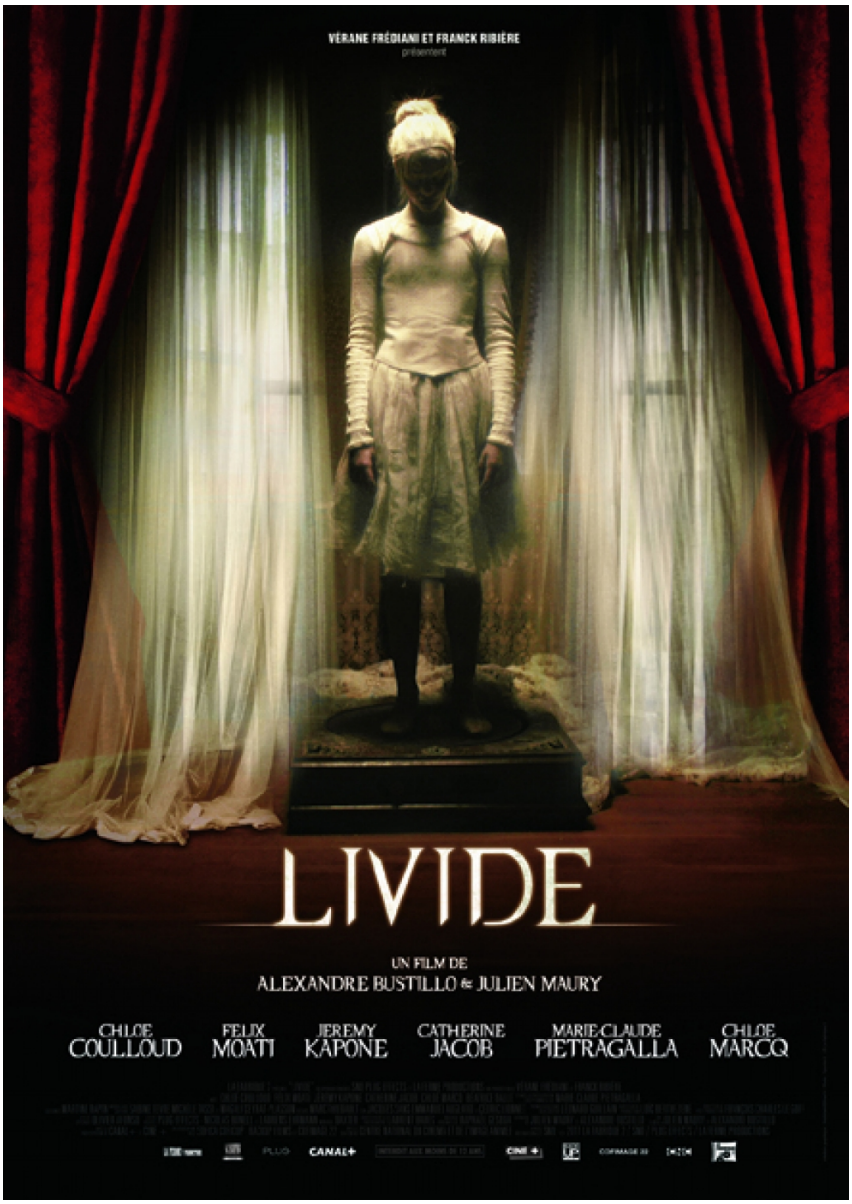

SYNOPSIS

En Bretagne, la nuit d'Halloween. Lucie Clavel et deux copains décident sur un coup de tête de cambrioler la maison de Deborah Jessel, une professeur de danse classique, aujourd'hui centenaire énigmatique plongée dans le coma. Durant cette nuit tragique et fantastique, Lucie perse le mystère de cette maison et le secret de Deborah Jessel

CRITIQUE

"Livide" se révèle être rapidement un film unique et très attachant, jusque dans ses petits défauts ». - Ecran Large)