NOVO

2001 | 01h38 | Long métrage | Fiction | Français | Avertissement

GÉNÉRIQUE

Réalisation : Jean-Pierre Limosin
Scénario : Christophe Honoré | Jean-Pierre Limosin
Avec : Anna Mouglalis | Eduardo Noriega | Nathalie Richard

PRODUCTION, DISTRIBUTION, ...

Distribution : Haut et Court
Visa n° : 102.203
Date de sortie nationale : 25/12/2002

MOTS CLÉS

relation amoureuse | désir

LIEU(X) DE TOURNAGE

Pont-l'Abbé (29120)

PRIX & SÉLECTIONS EN FESTIVALS

Festival international du film de Locarno, Festival International du Film de Toronto et huit autres sélections.

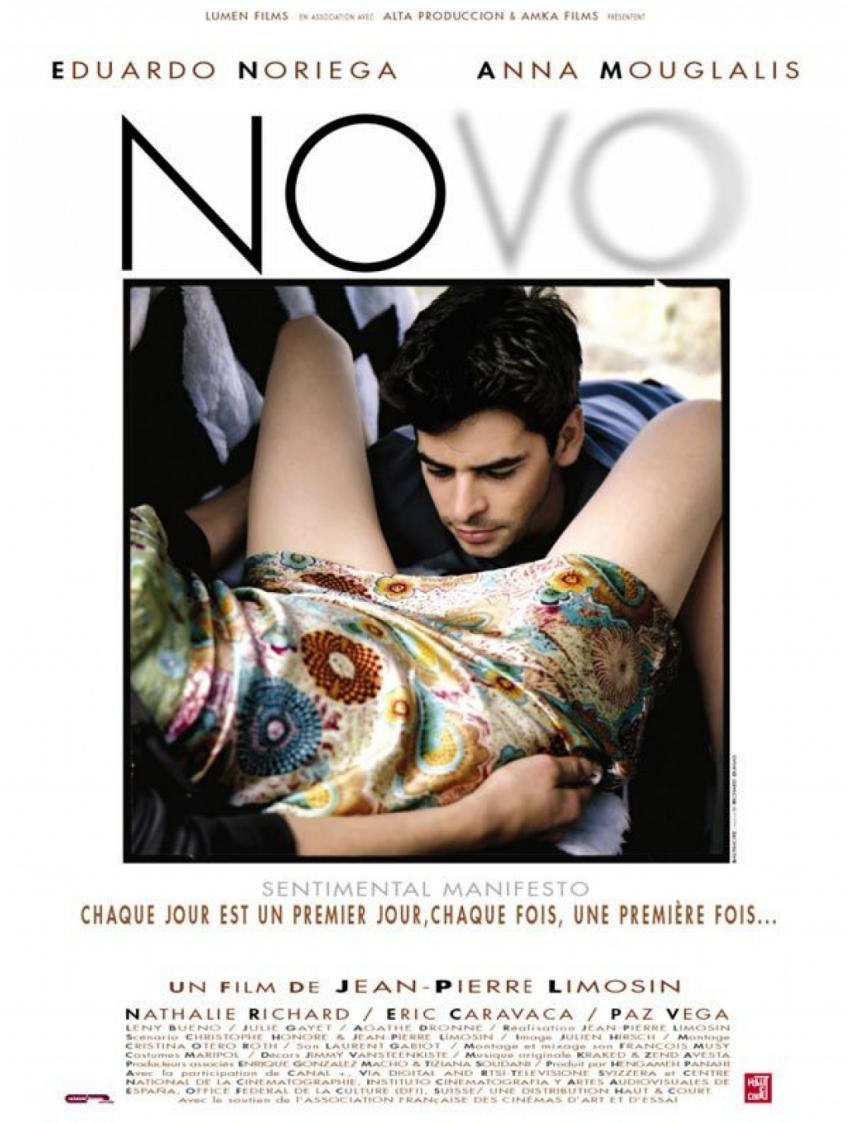

SYNOPSIS

Comment Graham pourrait-il aimer Irène, lui pour qui chaque jour est le premier jour, chaque fois la première fois... Un choc survenu six mois auparavant a rendu ce dernier incapable de se souvenir d'événements remontant à plus de dix minutes. Irène tombe amoureuse de lui et lui propose de se souvenir de tout, pour deux, en attendant...

CRITIQUE

Libertin et libertaire, le film de Limosin baigne dans un esprit très Nouvelle Vague, qui se retrouve jusque dans le jeu désincarné d'Eduardo Noriega. - Première