UN POISON VIOLENT

2010 | 01h32 | Long métrage | Fiction | Français | Tous publics

GÉNÉRIQUE

Réalisation : Katell Quillévéré
Scénario : Mariette Désert | Katell Quillévéré
Avec : Clara Augarde | Michel Galabru

PRODUCTION, DISTRIBUTION, ...

Distribution : Sophie Dulac Distribution
Visa n° : 119.474
Date de sortie nationale : 04/08/2010

SOUTIENS

| Région Bretagne | Région Pays de La Loire | CNC | Procirep-Angoa-Agicoa | Conseil Départemental du Finistère

MOTS CLÉS

education | famille | jeunesse | société | relation amoureuse | religion

LIEU(X) DE TOURNAGE

Brasparts (29190) | Brest (29200) | Le Faou (29590) | Kerlouan (29890) | Loqueffret (29530)

PRIX & SÉLECTIONS EN FESTIVALS

Festival Col-Coa de Los Angeles, Festival du Film Francophone en Grèce, MyFrenchFilmFestival.com (Prix de la presse internationale), et seize autres sélections.

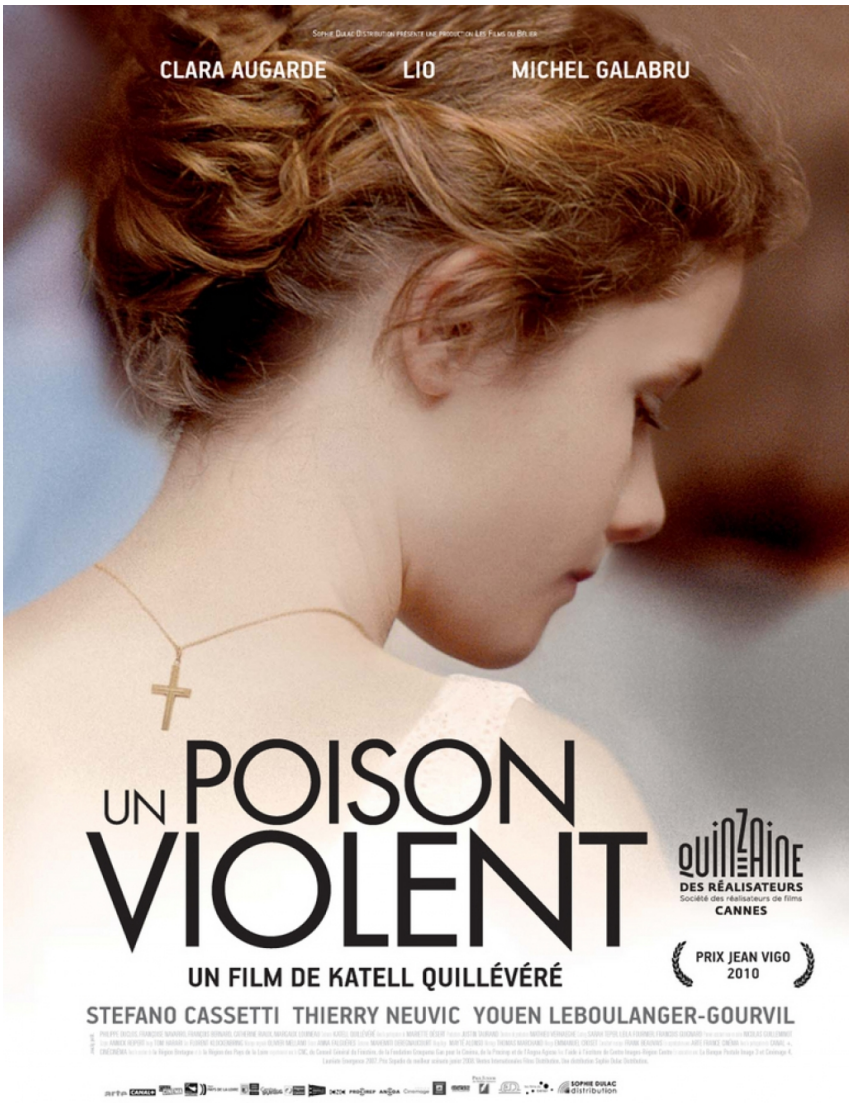

SYNOPSIS

Cet été-là, tout change pour Anna. A son retour de l'internat, elle découvre que son père a quitté la maison. Elle prépare aussi sa confirmation, dernière étape dans sa vie de croyante. Mais la naissance de son désir pour Pierre, un garçon libre et solaire, la fait vaciller.

CRITIQUE

Katell Quillévéré ne tombe jamais dans le piège d'un jeunisme à la mode. Son portrait d'une enfant du siècle dégage une grâce persuasive dont le charme perdure longtemps après la projection. - 20 Minutes